



anwb.nl/watersport, de site voor watersporters

bateaux

Gib'SEA

GIB'SEA 28'

PARIS 1979

Architecte : Michel JOUBERT

QUILLARD et DÉRIVEUR LESTÉ



Photos : G.BEAUVAIS - HIPPOPHOT

GiBERT MARiNE s.a. BP32. 17230 MARANS. TEL (46)01.13.54

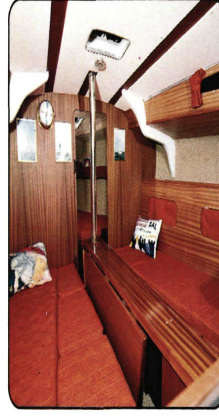
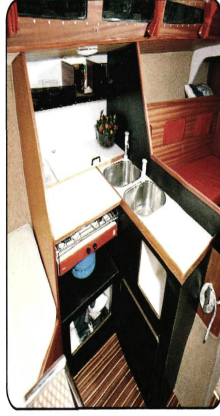

CARACTERISTIQUES PRINCIPALES

Longueur H.T.	9,00 m
Longueur coque	8,50 m
Longueur flottaison	7,20 m
Bau maximum	3,00 m
Tirant d'eau quillard	1,55 m
Tirant d'eau dériveur lesté	0,85/1,90 m
Déplacement quillard	2.700 kg env.
Déplacement dériveur lesté ...	2.900 kg env.
Lest quillard	1.000 kg
Lest dériveur lesté	1.200 kg

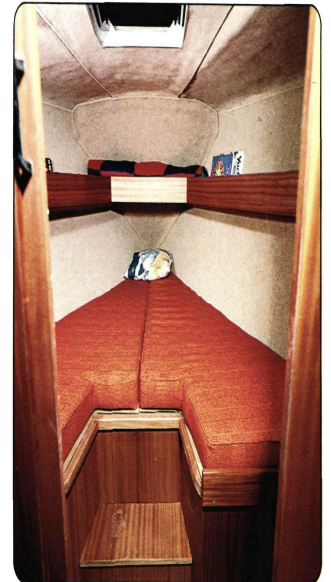
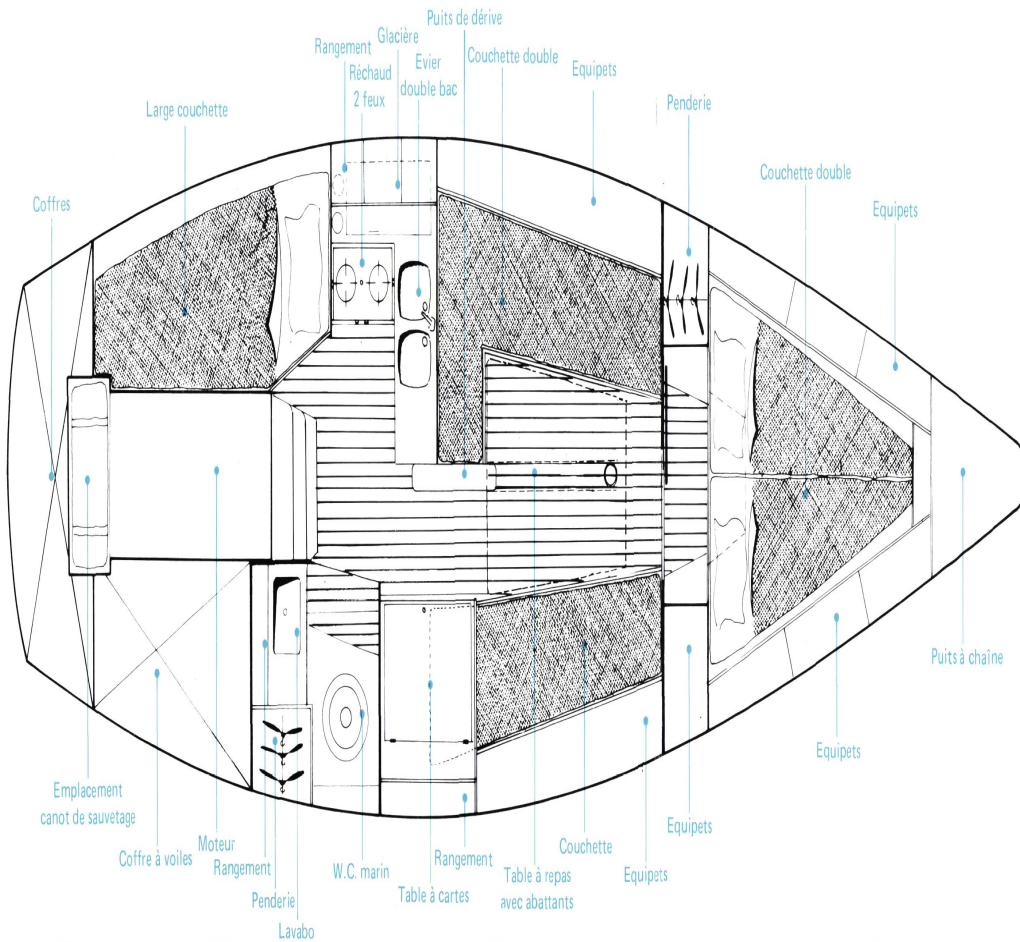

GIB'SEA 28'

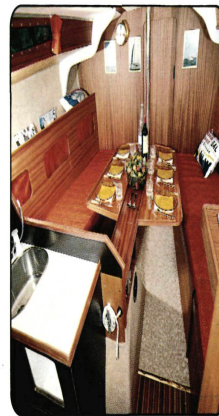
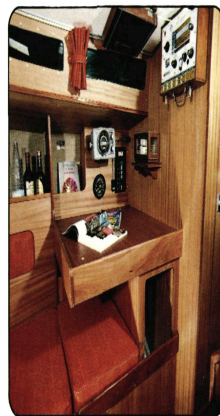

VOILURE

Grand'voile	16,50 m ²
Génois	27,50 m ²
Inter	19,50 m ²
Foc de route	11,70 m ²
Tourmentin	5,50 m ²
Spinnaker	58,00 m ²

Photos : G.BEAUVAIS - HIPPOPHOT

GIB' SEA 28'

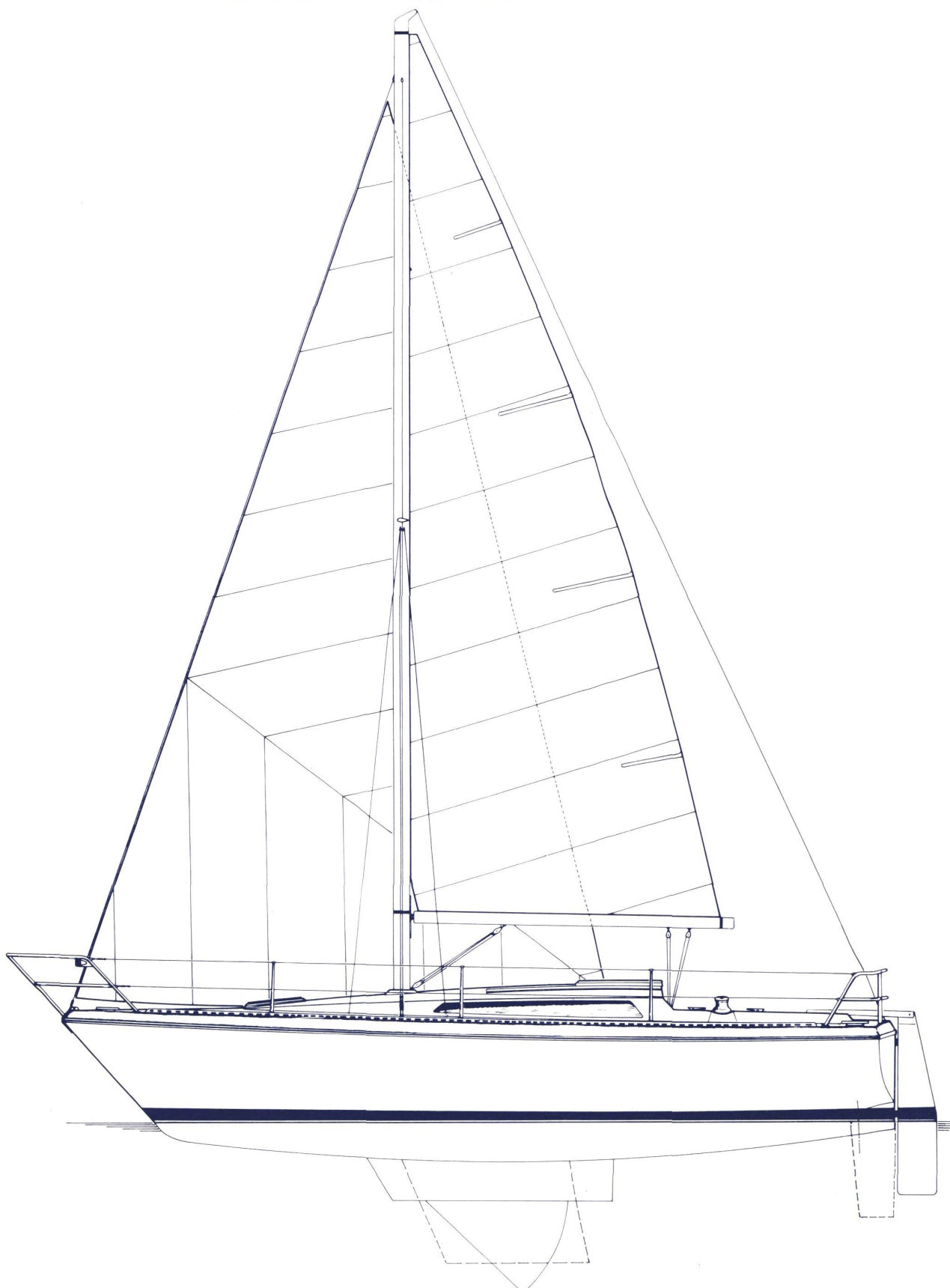

GIBERT MARiNE s.a. BP 32. 17230 MARANS. TEL (46) 01.13.54

Gibert Marine s.a. se réserve le droit d'apporter toutes modifications à ses modèles, sans préavis.

offiser astoul, 2 rue du quai - 17000 la rochelle - tel. 41.28.80